NORMES DE CROISSANCE DE L'OMS POUR LE CANADA

FILLES

NAISSANCE À 24 MOIS : FILLES

Percentiles : périmètre crânien et poids pour la longueur

NOM : _____

DDN : _____ DOSSIER Nº _____

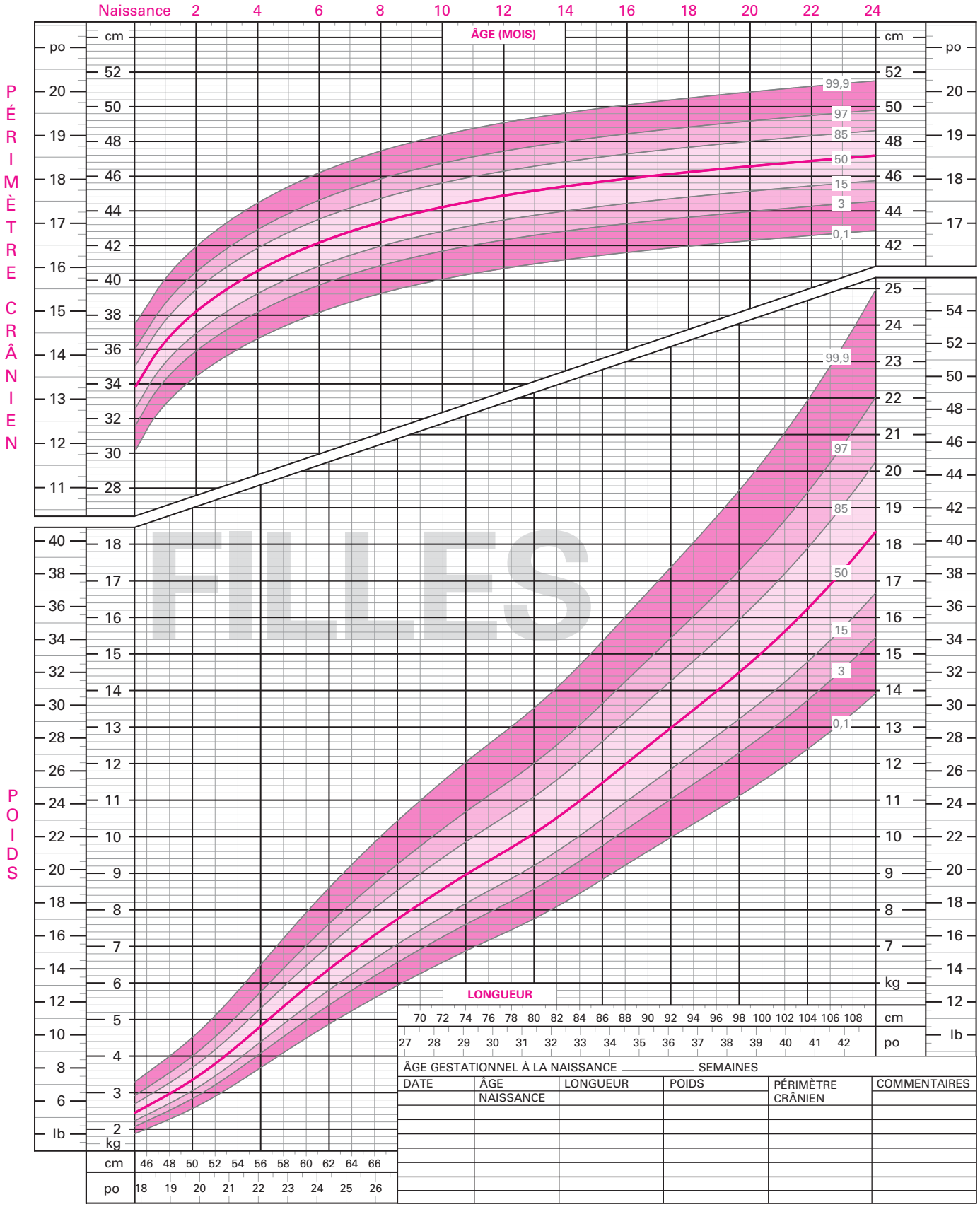

SOURCE : D'après les normes de croissance de l'enfant (2006) établies par l'Organisation mondiale de la Santé (OMS) et adaptées au Canada par Les diététistes du Canada, la Société canadienne de pédiatrie, le Collège des médecins de famille du Canada et les Infirmières et infirmiers en santé communautaire du Canada.

© Les diététistes du Canada. 2010. Permission de reproduction de tout le document. À des fins non commerciales seulement.

www.dietitians.ca/growthcharts